

# Rehabilitand\*innenbefragung Somatik stationär Bericht 2023

- **Bericht zur Reha-Qualitätssicherung**
- **Abschluss der Rehabilitation: August 2020 bis Juli 2021**
- **Nordseeklinik Westfalen**

**Kontakt mit dem Dezernat 0430 – Reha-Qualitätssicherung, Epidemiologie und Statistik  
(inhaltliche Anfragen zum Bericht):**

*qs-berichte-anfragen@drv-bund.de*

Sekretariat      Telefon:      030 865-32219  
                         Fax:              030 865-27482



## Datenkorrekturblatt

Bitte bei Änderungen zurück an  
Dezernat 0430

Telefax: 030 865-79 41012

Mail: [postkorb-qs-reda@drv-bund.de](mailto:postkorb-qs-reda@drv-bund.de)

### Daten Ihrer Fachabteilung für die Reha-QS-Berichterstattung

Für die QS-Berichterstattung werden im Dezernat „Reha-Qualitätssicherung, Epidemiologie und Statistik“ Daten zu den teilnehmenden Fachabteilungen gespeichert. Zu Ihrer Fachabteilung sind aktuell die nachstehend aufgeführten Angaben in unserem Datenbestand hinterlegt.

Sollten die Angaben nicht zutreffen, bitten wir um entsprechende Korrektur bzw. Ergänzung. Senden Sie bitte diese Seite an uns zurück. Nur mit Ihrer Hilfe ist ein aktueller und korrekter Datenbestand zu realisieren. Vielen Dank!

Nutzen Sie bitte bei Bedarf auch die **Onlineversion unseres Einrichtungsdatenkorrekturblattes** über folgenden Direktlink: [www.deutsche-rentenversicherung.de/datenkorrekturblatt](http://www.deutsche-rentenversicherung.de/datenkorrekturblatt)

### Korrekturen / Ergänzungen (bitte in Druckbuchstaben)

**Name der  
Fachabteilung:**

Nordseeklinik Westfalen

**Leitende/r  
Ärztin/Arzt:**

Herr Martin Leibl

**Anschrift:**

Sandwall 25-27  
25938 Wyk auf Föhr

**E-Mail-Adresse  
der Klinik:**

info@klinik-westfalen.net

**E-Mail-Adresse  
der Fachabteilung:**

**E-Mail-Adresse  
der/s leitenden  
Ärztin/Arztes:**

m.leibl@klinik-westfalen.de

**Institutions-  
kennzeichen:**

510100944

**Fachabteilungs-  
schlüssel:**

1400 - Lungen- und Bronchialheilkunde

**RV-Träger:**

11

**QS-Nr.:**

1100003

**Rehastätten-Nr.:**

Die E\_ID Ihrer Fachabteilung:

**7917**



## Inhaltsverzeichnis

<b>A Gesamtübersicht .....</b>	<b>II</b>
--------------------------------	-----------

<b>B Fachabteilungsbezogener Ergebnisbericht.....</b>	<b>1</b>
---	----------

B.1 Berechnung der Qualitätspunkte und ihre Verteilung .....	3
--	---

B.2 Befragungsergebnisse auf Merkmal-Ebene.....	7
---	---

B.3 Weitere Merkmale und Diagnosespektrum.....	26
--	----

### Tabellen- und Abbildungsverzeichnis

Tabelle A: Anteil der befragten Rehabilitandinnen und Rehabilitanden pro Fachgebiet .....	II
---	----

Tabelle 1: Darstellung der Qualitätspunkte (Zufriedenheit) .....	4
--	---

Tabelle 2: Darstellung der Qualitätspunkte (Behandlungserfolg).....	6
---	---

Tabelle 3: Abbildung der Merkmal-Angaben, nach Bereichen (Zufriedenheit).....	7
---	---

Tabelle 4: Abbildung der Merkmal-Angaben, nach Bereichen (Behandlungserfolg) .....	16
--	----

Tabelle 5: Abbildung weiterer Merkmal-Angaben (numerisch sortiert) .....	23
--	----

Tabelle 6: Ausgewählte Merkmale .....	26
---------------------------------------	----

Tabelle 7: Diagnosen .....	29
----------------------------	----

Abbildung 1: Verteilung der Fachabteilungen nach Qualitätspunkten (Zufriedenheit).....	4
--	---

Abbildung 2: Verteilung der Fachabteilungen nach Qualitätspunkten (Behandlungserfolg) .....	6
---	---

## A Gesamtübersicht

Die Adjustierungsmodelle der Rehabilitand\*innenbefragung in der medizinischen Rehabilitation sind unter wissenschaftlicher Begleitung überprüft und aktualisiert worden. Die neue Adjustierung stellt eine Bestätigung der bisherigen Adjustierungsstrategie dar, bietet aber auch einige Verbesserungen hinsichtlich einer detaillierteren Auswertung. Bei der Variablenselektion zeigte sich eine weitgehende Bestätigung der bisher eingesetzten Adjustierungsvariablen. Beispielsweise waren folgende Variablen in der bisherigen Adjustierung bedeutsam und sind es nachweislich auch weiterhin: Bildungsabschluss, Geschlecht, Alter oder Wohnort (alte / neue Bundesländer), aber auch Langzeit-Arbeitsunfähigkeit vor der Reha und Aufforderung zur Reha (durch Krankenkasse oder Agentur für Arbeit). Weitere einflussreiche Faktoren sind auch, ob ein Rentenantrag gestellt wurde, ob es sich bei der Reha um eine Anschlussrehabilitation (AHB) handelt oder ob Belastungen bzw. einschneidende Ereignisse nach der Reha im Leben der befragten Rehabilitandinnen und Rehabilitanden aufgetreten sind.

Der vorliegende Bericht soll die Fachabteilungen über ihre Qualitätsergebnisse in der Rehabilitand\*innenbefragung informieren. Nach vollständiger Umsetzung des neuen Rückmeldekonzepts stehen für Folgeberichte noch umfangreichere Informationen zur Verfügung.

Die aktuellen Auswertungen basieren auf insgesamt 66.795 Befragungen aus dem Zeitraum Oktober 2020 bis September 2021 (abgeschlossene Rehabilitationen: August 2020 bis Juli 2021), die sich auf 673 Fachabteilungen verteilen. In die Auswertungen werden Fachabteilungen einbezogen, aus denen mindestens 25 Rehabilitandinnen und Rehabilitanden an der Befragung teilgenommen haben. Die Rücklaufquote lag bei 53 Prozent.

Die Gesamtzahl aller befragten Rehabilitandinnen und Rehabilitanden verteilt sich wie folgt auf die jeweiligen Fachgebiete:

*Tabelle A: Anteil aller befragten Rehabilitandinnen und Rehabilitanden pro Fachgebiet*

Orthopädie	Onkologie	Kardiologie	Neurologie	Gastroenterologie	Pneumologie	Rheumatologie	Dermatologie	HNO	Innere Medizin
50,9 %	16,7 %	10,4 %	10,3 %	4,0 %	3,8 %	1,7 %	1,0 %	0,8 %	0,4 %

Zu Ihrer Information ist der relative Schwellenwert des Strukturierten Qualitätsdialogs (SQD) für die Rehabilitand\*innenzufriedenheit in der Tabelle 1 und der Abbildung 1 (Seite 4) sowie für den subjektiven Behandlungserfolg in der Tabelle 2 und der Abbildung 2 (Seite 6) der fachabteilungsbezogenen Ergebnisse angegeben.

Der relative Schwellenwert ist definiert als Mittelwert der Vergleichsgruppe minus 1,28 Standardabweichungen.

Als Interpretationshilfe sowie zur Erklärung der Adjustierung und Qualitätspunktberechnung dienen „Häufig gestellte Fragen und Antworten (FAQ)“ zu den Ergebnisberichten der Rehabilitand\*innenbefragung. Diese können unter [www.rb-drv.de](http://www.rb-drv.de) abgerufen werden.





## B Fachabteilungsbezogener Ergebnisbericht

# Rehabilitand\*innenbefragung Somatik stationär

Befragungszeitraum: 01.10.2020 - 30.09.2021

### Einrichtung/Fachabteilung:

**Wyk auf Föhr - Nordseeklinik Westfalen**

**Anzahl der Fälle in der Fachabteilung:**

**160**

### Vergleichsgruppe:

**Pneumologische Reha-Fachabteilungen**

**Anzahl der Fachabteilungen in der Vergleichsgruppe:**

**29**

**Anzahl der Fälle in der Vergleichsgruppe:**

**2.529**

## Abkürzungen

FA	Fachabteilung
Vgl.-Gruppe	Vergleichsgruppe
MW	Mittelwert
N	Anzahl

## Hinweise

- 1) "-" bedeutet "fehlende Angabe"
- 2) "0,0%" bedeutet "Angaben kleiner 0,05%" in den Tabellen 3, 4, 5 und 6  
"0,00%" bedeutet "Angaben kleiner 0,005%" in Tabelle 7
- 3) Im Bericht werden Rehabilitand\*innen mit diverser Geschlechtsidentität aufgrund der sehr geringen Fallzahl in keiner eigenständigen Rubrik aufgeführt. Daher kann es zu Abweichungen zwischen dem Gesamtwert und der Summe aus "weiblich" und "männlich" kommen. Bei höheren Fallzahlen wird künftig auch eine diverse Geschlechtsidentität ausgewiesen.

Fachabt.: Wyk auf Föhr - Nordseeklinik Westfalen

Vgl.-Gruppe: Pneumologische Reha-Fachabteilungen

## B 1 Berechnung der Qualitätspunkte und ihre Verteilung

### B 1.1 Adjustierte Qualitätspunkte: Rehabilitand\*innenzufriedenheit

Das Ergebnis Ihrer Fachabteilung:

<b>Mittelwert (nicht adjustiert) der Vergleichsgruppe + Residuum (Fachabteilung)</b>	<b>= Adjustierte Qualitätspunkte (Fachabteilung)</b>
= 72,46 + 3,00	= <b>75,46</b>

Als Vergleichsgruppe werden sämtliche Reha-Fachabteilungen (FA) derselben Indikation herangezogen.

<b>Mittelwert der Vergleichsgruppe (nicht adjustiert)</b> (N=2.529 Fälle)	<b>72,46</b>
--	--------------

	<b>Beobachteter Wert (deskriptiv)</b>	<b>Erwarteter Wert*</b>	<b>Residuum**</b>
<b>Ihre Fachabteilung</b> (N=160 Fälle)	75,62	72,60	<b>3,00</b>

\* Erwarteter Wert der FA in Abhängigkeit der FA-eigenen Adjustierungsvariablen

\*\* Residuum > 0: Ergebnis der FA ist besser als erwartet  
 Residuum < 0: Ergebnis der FA ist schlechter als erwartet

Die Differenz zwischen beobachtetem und erwartetem Wert entspricht je nach Fallzahl der FA nicht notwendigerweise dem Residuum. Dies erklärt sich durch sog. imputierte Werte: Fehlende Befragungsdaten werden anhand vorhandener Merkmale der Rehabilitand\*innen und der FA statistisch rekonstruiert.

Fachabt.: Wyk auf Föhr - Nordseeklinik Westfalen

Vgl.-Gruppe: Pneumologische Reha-Fachabteilungen

## B 1.2 Verteilung der Qualitätspunkte (Zufriedenheit)

Tabelle 1: Darstellung der Qualitätspunkte - Zufriedenheit

<b>Adjustierte Qualitätspunkte der Fachabteilung (adjustiert)</b>	<b>75,46</b>
<b>Mittelwert der Vergleichsgruppe (adjustiert)</b>	<b>72,27</b>
<b>relativer Schwellenwert (SQD)</b>	<b>66,11</b>

Abbildung 1: Verteilung der Fachabteilungen nach Qualitätspunkten

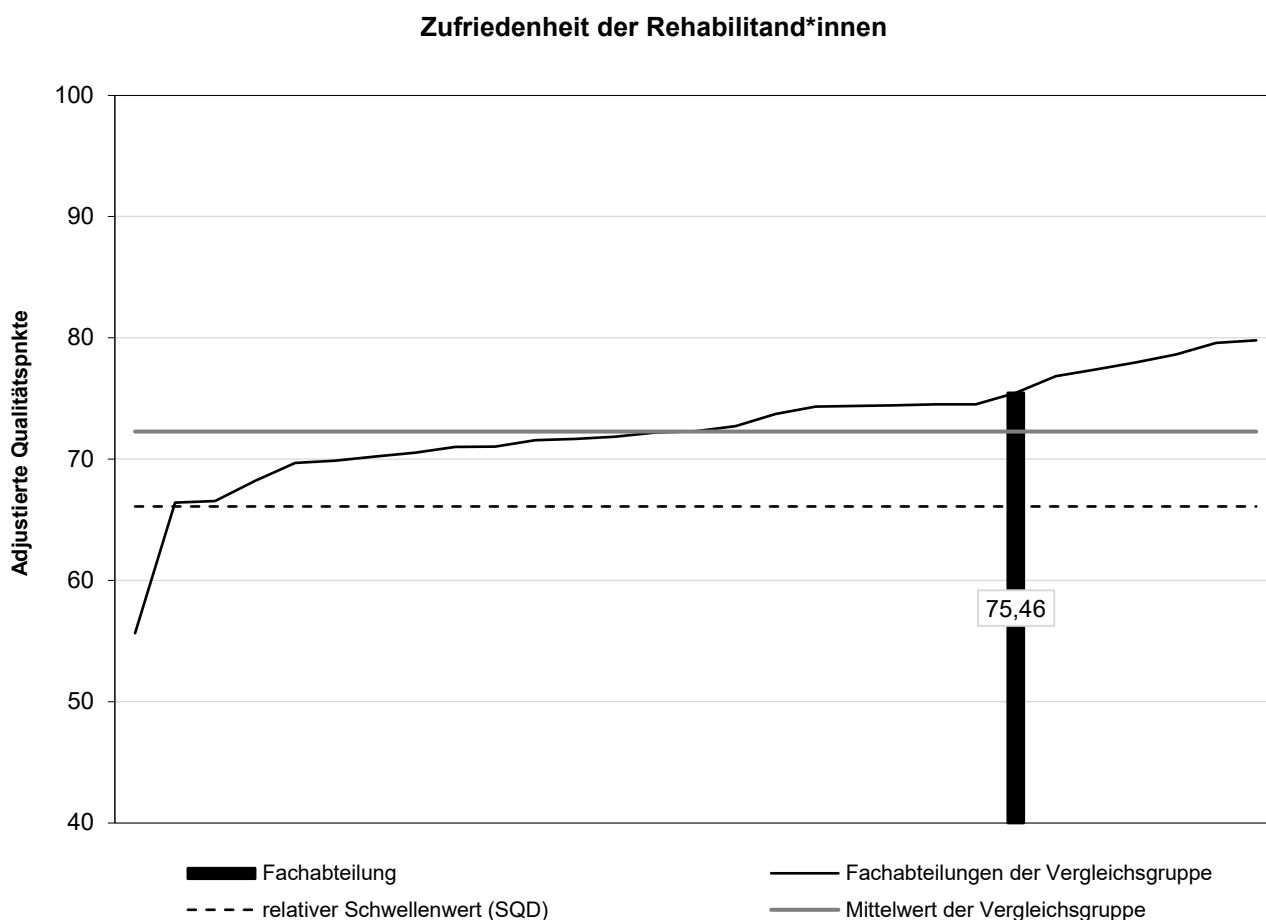

Fachabt.: Wyk auf Föhr - Nordseeklinik Westfalen

Vgl.-Gruppe: Pneumologische Reha-Fachabteilungen

### B 1.3 Adjustierte Qualitätspunkte: Subjektiver Behandlungserfolg

Das Ergebnis Ihrer Fachabteilung:

<b>Mittelwert (nicht adjustiert) der Vergleichsgruppe + Residuum (Fachabteilung)</b>	<b>= Adjustierte Qualitätspunkte (Fachabteilung)</b>
= 70,75 + 6,88	= 77,63

Als Vergleichsgruppe werden sämtliche Reha-Fachabteilungen (FA) derselben Indikation herangezogen.

<b>Mittelwert der Vergleichsgruppe (nicht adjustiert)</b> (N=2.529 Fälle)	<b>70,75</b>
--	--------------

	<b>Beobachteter Wert (deskriptiv)</b>	<b>Erwarteter Wert*</b>	<b>Residuum**</b>
<b>Ihre Fachabteilung</b> (N=160 Fälle)	76,69	69,73	<b>6,88</b>

\* Erwarteter Wert der FA in Abhängigkeit der FA-eigenen Adjustierungsvariablen

\*\* Residuum > 0: Ergebnis der FA ist besser als erwartet  
 Residuum < 0: Ergebnis der FA ist schlechter als erwartet

Die Differenz zwischen beobachtetem und erwartetem Wert entspricht je nach Fallzahl der FA nicht notwendigerweise dem Residuum. Dies erklärt sich durch sog. imputierte Werte: Fehlende Befragungsdaten werden anhand vorhandener Merkmale der Rehabilitand\*innen und der FA statistisch rekonstruiert.

Fachabt.: Wyk auf Föhr - Nordseeklinik Westfalen

Vgl.-Gruppe: Pneumologische Reha-Fachabteilungen

### B 1.4 Verteilung der Qualitätspunkte (Subjektiver Behandlungserfolg)

Tabelle 2: Darstellung der Qualitätspunkte - Subjektiver Behandlungserfolg

<b>Adjustierte Qualitätspunkte der Fachabteilung (adjustiert)</b>	<b>77,63</b>
<b>Mittelwert der Vergleichsgruppe (adjustiert)</b>	<b>69,79</b>
<b>relativer Schwellenwert (SQD)</b>	<b>63,62</b>

Abbildung 2: Verteilung der Fachabteilungen nach Qualitätspunkten

#### Subjektiver Behandlungserfolg

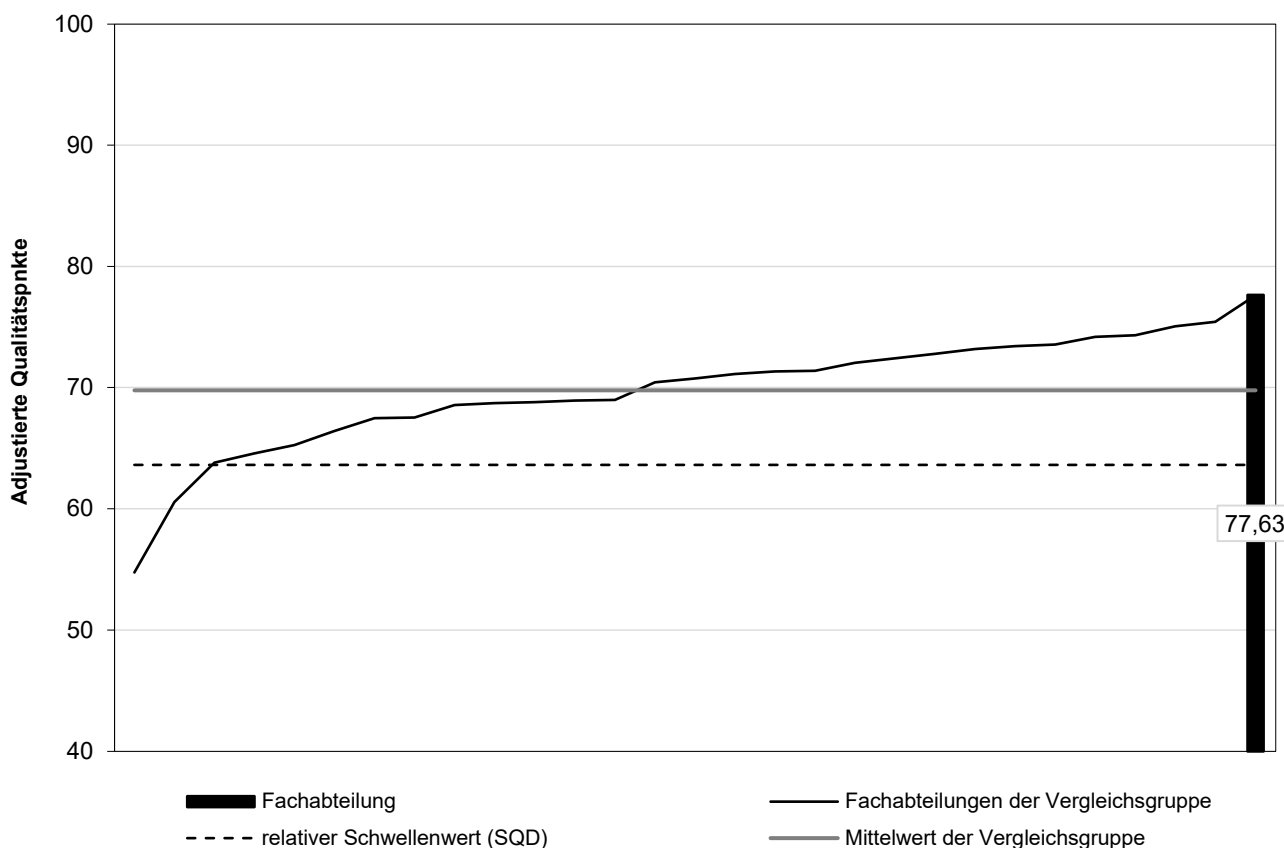

Fachabt.: Wyk auf Föhr - Nordseeklinik Westfalen

Vgl.-Gruppe: Pneumologische Reha-Fachabteilungen

## B 2 Befragungsergebnisse auf Merkmal-Ebene

### B 2.1 Wertungen der Rehabilitand\*innen (Zufriedenheit)

Tabelle 3: Abbildung der Merkmal-Angaben, nach (Bewertungs-)Bereichen (Zufriedenheit)

Merkmal			Fachabteilung		Vergleichsgruppe	
			N	%	N	%
<b>Ärztliche Betreuung</b>						
S014	Ärztin / Arzt war einfühlsam und verständnisvoll	nein	2	1,3	71	2,8
		eher nein	6	3,8	133	5,3
		teils ja, teils nein	29	18,1	460	18,3
		eher ja	39	24,4	695	27,7
		ja	84	52,5	1.148	45,8
S015	Ärztin / Arzt hat mir alles, was mit meinen Beschwerden zusammenhängt, verständlich erklärt	nein	3	1,9	80	3,2
		eher nein	2	1,3	183	7,3
		teils ja, teils nein	26	16,3	425	16,9
		eher ja	32	20,0	617	24,6
		ja	97	60,6	1.206	48,0
S016	Ärztin / Arzt hat die richtigen Behandlungen veranlasst	nein	3	1,9	79	3,2
		eher nein	10	6,3	121	4,8
		teils ja, teils nein	26	16,4	484	19,3
		eher ja	34	21,4	637	25,4
		ja	86	54,1	1.182	47,2
<b>Psychologische Betreuung</b>						
S017	Psychologische Einzelgespräche?	nein	82	52,9	1.439	59,7
		ja	73	47,1	970	40,3
S018	Psycholog*in war einfühlsam und verständnisvoll	nein	1	1,3	65	5,7
		eher nein	2	2,5	44	3,9
		teils ja, teils nein	7	8,8	102	9,0
		eher ja	19	23,8	279	24,5
		ja	51	63,8	647	56,9
S019	Ich habe die richtige Art von Gesprächen erhalten	nein	3	3,8	93	8,2
		eher nein	9	11,4	92	8,1
		teils ja, teils nein	13	16,5	159	14,1
		eher ja	15	19,0	242	21,4
		ja	39	49,4	544	48,1

**Fachabt.: Wyk auf Föhr - Nordseeklinik Westfalen**

**Vgl.-Gruppe: Pneumologische Reha-Fachabteilungen**

**Tabelle 3: Abbildung der Merkmal-Angaben, nach (Bewertungs-)Bereichen (Zufriedenheit)**

Merkmal			Fachabteilung		Vergleichsgruppe	
			N	%	N	%
S020	Psycholog*in hat mir wichtige Zusammenhänge verständlich erklärt	nein	4	5,1	98	8,7
		eher nein	7	8,9	83	7,4
		teils ja, teils nein	9	11,4	162	14,4
		eher ja	17	21,5	244	21,7
		ja	42	53,2	536	47,7
<b>Pflegerische Betreuung</b>						
S021	Krankenschwestern/-pfleger waren immer da, wenn sie von mir gebraucht wurden	nein	1	0,6	42	1,7
		eher nein	3	1,9	65	2,7
		teils ja, teils nein	10	6,5	181	7,4
		eher ja	33	21,4	582	23,9
		ja	107	69,5	1.562	64,2
S022	Krankenschwestern/-pfleger waren verständnisvoll und einfühlsam	nein	3	2,0	41	1,7
		eher nein	-	-	31	1,3
		teils ja, teils nein	18	11,8	259	10,7
		eher ja	34	22,2	591	24,4
		ja	98	64,1	1.503	62,0
S023	Krankenschwestern/-pfleger haben mich gut informiert und angeleitet	nein	1	0,7	46	1,9
		eher nein	3	2,0	54	2,2
		teils ja, teils nein	11	7,2	218	9,0
		eher ja	35	22,9	582	24,0
		ja	103	67,3	1.524	62,9
<b>Behandlungen</b>						
S038	Krankengymnastik einzeln oder in der Gruppe	nein, nicht erhalten	18	12,9	182	7,9
		ja, und sie war ...	122	87,1	2.119	92,1
S039	Krankengymnastik Urteil	sehr schlecht	1	0,7	4	0,2
		schlecht	2	1,5	42	1,8
		teils, teils	17	12,4	246	10,7
		gut	73	53,3	1.063	46,2
		sehr gut	44	32,1	944	41,1



**Fachabt.: Wyk auf Föhr - Nordseeklinik Westfalen**

**Vgl.-Gruppe: Pneumologische Reha-Fachabteilungen**

**Tabelle 3: Abbildung der Merkmal-Angaben, nach (Bewertungs-)Bereichen (Zufriedenheit)**

Merkmal			Fachabteilung		Vergleichsgruppe	
			N	%	N	%
S040	Sport- und Bewegungstherapie	nein, nicht erhalten	-	-	39	1,7
		ja, und sie war ...	135	100,0	2.204	98,3
S041	Sport, Bewegungstherapie Urteil	sehr schlecht	2	1,3	15	0,6
		schlecht	4	2,6	44	1,8
		teils, teils	20	12,8	267	10,9
		gut	70	44,9	1.052	42,8
		sehr gut	60	38,5	1.079	43,9
S042	Physikalische Anwendungen	nein, nicht erhalten	60	41,7	345	15,1
		ja, und sie waren ...	84	58,3	1.939	84,9
S043	Physikalische Anwendungen Urteil	sehr schlecht	5	5,2	12	0,6
		schlecht	4	4,1	45	2,1
		teils, teils	18	18,6	222	10,4
		gut	39	40,2	860	40,3
		sehr gut	31	32,0	997	46,7
S044	Ergotherapie	nein, nicht erhalten	146	96,1	2.031	85,4
		ja, und sie war ...	6	3,9	348	14,6
S045	Ergotherapie Urteil	sehr schlecht	1	11,1	10	2,4
		schlecht	-	-	15	3,5
		teils, teils	5	55,6	77	18,2
		gut	2	22,2	186	43,9
		sehr gut	1	11,1	136	32,1
S046	Beschäftigungstherapie, Gestaltungstherapie oder Freizeittherapie	nein, nicht erhalten	151	99,3	2.125	88,6
		ja, und sie war ...	1	0,7	274	11,4
S047	Beschäftigungstherapie Urteil	sehr schlecht	1	25,0	9	2,7
		schlecht	1	25,0	14	4,2
		teils, teils	-	-	64	19,2
		gut	1	25,0	115	34,4
		sehr gut	1	25,0	132	39,5

**Fachabt.: Wyk auf Föhr - Nordseeklinik Westfalen**

**Vgl.-Gruppe: Pneumologische Reha-Fachabteilungen**

**Tabelle 3: Abbildung der Merkmal-Angaben, nach (Bewertungs-)Bereichen (Zufriedenheit)**

Merkmal			Fachabteilung		Vergleichsgruppe	
			N	%	N	%
S048	Entspannungstherapie	nein, nicht erhalten	18	12,5	701	29,9
		ja, und sie war ...	126	87,5	1.642	70,1
S049	Entspannungstherapie Urteil	sehr schlecht	3	2,2	18	1,0
		schlecht	7	5,1	101	5,7
		teils, teils	33	23,9	299	16,8
		gut	64	46,4	759	42,8
		sehr gut	31	22,5	598	33,7
<b>Schulungen, Vorträge zu den Themen...</b>						
S026	...Ernährung, (Über-) Gewicht und Gewichtsabnahme	nein, nicht teilgenommen	29	20,6	607	26,2
		ja, und sie waren ...	112	79,4	1.709	73,8
S027	Ernährung, Gewicht Urteil	sehr schlecht	4	3,1	23	1,2
		schlecht	3	2,3	67	3,6
		teils, teils	16	12,4	412	21,9
		gut	61	47,3	991	52,7
		sehr gut	45	34,9	387	20,6
S028	...Stress und Stressabbau	nein, nicht teilgenommen	9	6,5	827	36,0
		ja, und sie waren ...	130	93,5	1.468	64,0
S029	Stress Urteil	sehr schlecht	1	0,7	12	0,7
		schlecht	3	2,0	44	2,7
		teils, teils	36	24,2	395	24,2
		gut	83	55,7	883	54,0
		sehr gut	26	17,4	301	18,4
S030	...Schmerz und Schmerzbewältigung	nein, nicht teilgenommen	81	59,6	1.545	67,8
		ja, und sie waren ...	55	40,4	733	32,2
S031	Schmerz Urteil	sehr schlecht	1	1,4	13	1,4
		schlecht	2	2,8	35	3,9
		teils, teils	19	26,8	245	27,2
		gut	42	59,2	469	52,1
		sehr gut	7	9,9	138	15,3

**Fachabt.: Wyk auf Föhr - Nordseeklinik Westfalen**

**Vgl.-Gruppe: Pneumologische Reha-Fachabteilungen**

**Tabelle 3: Abbildung der Merkmal-Angaben, nach (Bewertungs-)Bereichen (Zufriedenheit)**

Merkmal			Fachabteilung		Vergleichsgruppe	
			N	%	N	%
S032	...Bewegung, Sport und Herz-Kreislauf-System	nein, nicht teilgenommen	29	20,7	640	28,1
		ja, und sie waren ...	111	79,3	1.634	71,9
S033	Bewegung, Sport und Herz-Kreislauf-System Urteil	sehr schlecht	-	-	7	0,4
		schlecht	1	0,8	33	1,8
		teils, teils	22	17,2	299	16,5
		gut	68	53,1	990	54,5
		sehr gut	37	28,9	488	26,9
S034	...krankheitsbezogene Themen, wie z. B. Rheuma, Diabetes, Asthma, Rückenprobleme etc.	nein, nicht teilgenommen	23	16,7	450	19,8
		ja, und sie waren ...	115	83,3	1.827	80,2
S035	krankheitsbezogene Themen Urteil	sehr schlecht	1	0,7	11	0,5
		schlecht	8	6,0	57	2,8
		teils, teils	14	10,4	354	17,5
		gut	71	53,0	996	49,3
		sehr gut	40	29,9	604	29,9
S036	...Alltagsdrogen, wie z. B. Nikotin, Alkohol, anderen Drogen	nein, nicht teilgenommen	97	66,9	1.703	72,3
		ja, und sie waren ...	48	33,1	651	27,7
S037	Alltagsdrogen Urteil	sehr schlecht	1	1,7	22	2,9
		schlecht	2	3,4	24	3,2
		teils, teils	8	13,8	153	20,4
		gut	34	58,6	377	50,2
		sehr gut	13	22,4	175	23,3
<b>Beratungen</b>						
S050	Erleichterung der Situation am Arbeitsplatz oder der Rückkehr zur Arbeit	nein, nicht erhalten	71	48,0	1.456	60,7
		ja, und sie waren ...	77	52,0	944	39,3
S051	Erleichterung der Situation am Arbeitsplatz Urteil	sehr schlecht	4	4,7	19	1,9
		schlecht	9	10,6	47	4,7
		teils, teils	17	20,0	252	25,0
		gut	38	44,7	453	45,0
		sehr gut	17	20,0	236	23,4

Fachabt.: Wyk auf Föhr - Nordseeklinik Westfalen

Vgl.-Gruppe: Pneumologische Reha-Fachabteilungen

Tabelle 3: Abbildung der Merkmal-Angaben, nach (Bewertungs-)Bereichen (Zufriedenheit)

Merkmal			Fachabteilung		Vergleichsgruppe	
			N	%	N	%
S052	Arbeitsbezogene Belastungserprobung	nein, nicht erhalten	137	89,5	2.150	88,5
		ja, und sie war ...	16	10,5	280	11,5
S053	Arbeitsbezogene Belastungserprobung Urteil	sehr schlecht	3	15,0	22	6,8
		schlecht	2	10,0	40	12,4
		teils, teils	7	35,0	96	29,8
		gut	7	35,0	114	35,4
		sehr gut	1	5,0	50	15,5
S054	Beratungen und Hilfe in rechtlichen Dingen	nein, nicht erhalten	57	38,3	1.036	43,0
		ja, und sie waren ...	92	61,7	1.374	57,0
S055	rechtliche Dinge Urteil	sehr schlecht	5	5,0	35	2,4
		schlecht	8	7,9	60	4,1
		teils, teils	13	12,9	316	21,7
		gut	55	54,5	679	46,6
		sehr gut	20	19,8	368	25,2
S056	Beratungen/Hilfen für die Fortführung von Behandlungen am Wohnort	nein, nicht erhalten	46	30,7	1.206	50,2
		ja, und sie waren ...	104	69,3	1.198	49,8
S057	Fortführung von Behandlungen am Wohnort Urteil	sehr schlecht	-	-	16	1,3
		schlecht	6	5,3	64	5,0
		teils, teils	21	18,6	277	21,7
		gut	58	51,3	642	50,2
		sehr gut	28	24,8	280	21,9
<b>Planung und Abstimmung der Reha</b>						
S058	Ziele der Reha wurden mit mir besprochen.	nein	7	4,5	129	5,2
		eher nein	8	5,1	147	5,9
		teils ja, teils nein	17	10,8	353	14,1
		eher ja	34	21,7	510	20,4
		ja	91	58,0	1.362	54,5
S059	Das Erreichen der Reha-Ziele wurde mit mir besprochen.	nein	9	5,7	148	5,9
		eher nein	13	8,2	228	9,1
		teils ja, teils nein	26	16,5	425	17,0
		eher ja	25	15,8	596	23,9
		ja	85	53,8	1.099	44,0

Fachabt.: Wyk auf Föhr - Nordseeklinik Westfalen

Vgl.-Gruppe: Pneumologische Reha-Fachabteilungen

Tabelle 3: Abbildung der Merkmal-Angaben, nach (Bewertungs-)Bereichen (Zufriedenheit)

Merkmal			Fachabteilung		Vergleichsgruppe	
			N	%	N	%
S060	Ich wurde dazu angeregt, mich mit den Folgen meiner Krankheit zu beschäftigen.	nein	20	12,7	382	15,4
		eher nein	20	12,7	396	15,9
		teils ja, teils nein	24	15,3	379	15,3
		eher ja	23	14,6	498	20,0
		ja	70	44,6	829	33,4
S061	Mir wurde beigebracht, mit den Folgen meiner Krankheit besser umzugehen.	nein	15	9,6	325	13,1
		eher nein	17	10,8	361	14,6
		teils ja, teils nein	21	13,4	448	18,1
		eher ja	38	24,2	533	21,5
		ja	66	42,0	812	32,8
<b>Einrichtungsangebote</b>						
S024	Einrichtung hat die richtigen Behandlungen für meine Beschwerden ausgesucht	nein	5	3,2	81	3,2
		eher nein	8	5,1	119	4,7
		teils ja, teils nein	25	15,8	458	18,3
		eher ja	34	21,5	622	24,8
		ja	86	54,4	1.228	49,0
S025	Die Betreuung und meine Behandlung in der Reha-Klinik waren mir	viel zu wenig	7	4,5	131	5,3
		zu wenig	40	25,5	640	25,9
		genau richtig	107	68,2	1.613	65,3
		zu viel	3	1,9	74	3,0
		viel zu viel	-	-	14	0,6
S068	Essen	sehr schlecht	4	2,5	100	4,0
		schlecht	-	-	123	4,9
		teils, teils	18	11,4	419	16,7
		gut	55	34,8	897	35,9
		sehr gut	81	51,3	963	38,5
S069	Organisation	sehr schlecht	2	1,3	30	1,2
		schlecht	2	1,3	73	2,9
		teils, teils	14	8,8	388	15,5
		gut	73	45,9	1.136	45,4
		sehr gut	68	42,8	874	34,9

**Fachabt.: Wyk auf Föhr - Nordseeklinik Westfalen**

**Vgl.-Gruppe: Pneumologische Reha-Fachabteilungen**

**Tabelle 3: Abbildung der Merkmal-Angaben, nach (Bewertungs-)Bereichen (Zufriedenheit)**

Merkmal		Fachabteilung		Vergleichsgruppe		
		N	%	N	%	
<b>Vorbereitung auf die Zeit nach der Reha</b>						
S070	Ich wurde gut auf die Zeit nach der Reha vorbereitet.	nein	6	3,8	222	8,9
		eher nein	14	8,9	369	14,8
		teils ja, teils nein	32	20,3	522	20,9
		eher ja	41	25,9	676	27,0
		ja	65	41,1	711	28,4
S072	Hat sich die Reha-Klinik mit Ihren Angehörigen in Verbindung gesetzt?	nein, war nicht notwendig / erwünscht	145	93,5	2.183	87,8
		nein, wäre aber notwendig gewesen	5	3,2	170	6,8
		ja	3	1,9	75	3,0
		bin nicht sicher / weiß nicht	2	1,3	57	2,3
S073	Hat sich die Reha-Klinik mit Ihrer Ärztin / Ihrem Arzt am Wohnort in Verbindung gesetzt?	nein, war nicht notwendig / erwünscht	86	55,1	1.390	56,3
		nein, wäre aber notwendig gewesen	14	9,0	326	13,2
		ja	15	9,6	260	10,5
		bin nicht sicher / weiß nicht	41	26,3	491	19,9
<b>Verhaltensempfehlungen (Alltag, Beruf)</b>						
S071	Ich habe nützliche Verhaltensempfehlungen erhalten (Haushalt, Freizeit).	nein	9	5,7	226	9,1
		eher nein	11	7,0	287	11,5
		teils ja, teils nein	25	15,9	477	19,1
		eher ja	38	24,2	642	25,7
		ja	74	47,1	864	34,6
S098	Ich bin zur Zeit ...	berufstätig	137	89,5	1.913	81,4
		arbeitslos mit Alo-Geld-I-Bezug	10	6,5	173	7,4
		arbeitslos mit Alo-Geld-II-Bezug (Hartz IV)	2	1,3	76	3,2
		Hausfrau, Hausmann oder nicht erwerbstätig	2	1,3	75	3,2
		Rentner*in, Pensionär*in, im Vorruhestand	2	1,3	114	4,8

Fachabt.: Wyk auf Föhr - Nordseeklinik Westfalen

Vgl.-Gruppe: Pneumologische Reha-Fachabteilungen

Tabelle 3: Abbildung der Merkmal-Angaben, nach (Bewertungs-)Bereichen (Zufriedenheit)

Merkmal			Fachabteilung		Vergleichsgruppe	
			N	%	N	%
S107	Ich habe nützliche Verhaltensempfehlungen für meinen Beruf erhalten.	nein	35	22,9	605	26,8
		eher nein	24	15,7	411	18,2
		teils ja, teils nein	30	19,6	443	19,6
		eher ja	34	22,2	415	18,4
		ja	30	19,6	387	17,1
<b>Reha insgesamt</b>						
S112	Wie würden Sie Ihre Reha- Maßnahme insgesamt bewerten?	sehr schlecht	1	0,8	40	2,1
		schlecht	4	3,0	79	4,2
		teils, teils	21	15,8	367	19,3
		gut	61	45,9	843	44,3
		sehr gut	46	34,6	574	30,2

Fachabt.: Wyk auf Föhr - Nordseeklinik Westfalen

Vgl.-Gruppe: Pneumologische Reha-Fachabteilungen

## B 2.2 Wertungen der Rehabilitand\*innen (subjektiver Behandlungserfolg)

Tabelle 4: Abbildung der Merkmal-Angaben, nach (Bewertungs-)Bereichen (Behandlungserfolg)

Merkmal			Fachabteilung		Vergleichsgruppe	
			N	%	N	%
<b>Gesundheitszustand</b>						
S012	Wie würden Sie Ihre Gesundheit vor der Reha beschreiben?	sehr schlecht	23	14,5	491	19,7
		schlecht	75	47,2	1.065	42,8
		teils, teils	58	36,5	784	31,5
		gut	3	1,9	119	4,8
		sehr gut	-	-	31	1,2
S095	Hat sich Ihr Gesundheitszustand durch die Reha geändert?	stark verschlechtert	4	2,6	46	1,9
		etwas verschlechtert	7	4,5	106	4,3
		gleich geblieben	27	17,3	613	24,8
		etwas verbessert	93	59,6	1.193	48,2
		stark verbessert	25	16,0	517	20,9
<b>Psychosomatische Beschwerden: <u>Vor</u> der Reha</b>						
S001	Erschöpfung, Müdigkeit	gar nicht	9	5,7	149	6,1
		leicht	14	8,9	239	9,7
		mäßig	37	23,6	560	22,8
		stark	71	45,2	963	39,2
		sehr stark	26	16,6	546	22,2
S002	Niedergeschlagenheit, Angst	gar nicht	34	22,1	603	24,8
		leicht	22	14,3	411	16,9
		mäßig	49	31,8	623	25,6
		stark	43	27,9	576	23,7
		sehr stark	6	3,9	216	8,9
S003	Nervosität, Unruhe	gar nicht	28	18,1	544	22,4
		leicht	35	22,6	500	20,6
		mäßig	42	27,1	626	25,7
		stark	41	26,5	588	24,2
		sehr stark	9	5,8	175	7,2
S004	Unaufmerksamkeit, Unkonzentriertheit oder Vergesslichkeit	gar nicht	34	22,1	561	23,1
		leicht	34	22,1	519	21,3
		mäßig	45	29,2	608	25,0
		stark	31	20,1	516	21,2
		sehr stark	10	6,5	229	9,4



Fachabt.: Wyk auf Föhr - Nordseeklinik Westfalen

Vgl.-Gruppe: Pneumologische Reha-Fachabteilungen

Tabelle 4: Abbildung der Merkmal-Angaben, nach (Bewertungs-)Bereichen (Behandlungserfolg)

Merkmal			Fachabteilung		Vergleichsgruppe	
			N	%	N	%
S005	Schlafstörungen	gar nicht	26	16,6	380	15,5
		leicht	27	17,2	414	16,9
		mäßig	38	24,2	577	23,5
		stark	41	26,1	679	27,6
		sehr stark	25	15,9	406	16,5
S006	Schmerzen	gar nicht	26	17,0	457	18,8
		leicht	28	18,3	398	16,4
		mäßig	51	33,3	716	29,4
		stark	37	24,2	598	24,6
		sehr stark	11	7,2	264	10,9
<b>Psychosomatische Beschwerden: <u>Nach</u> der Reha</b>						
S084	Erschöpfung/Müdigkeit	nicht gehabt	10	6,5	154	6,2
		gehabt, und sie ist ...	143	93,5	2.311	93,8
		stark verschlechtert	2	1,4	66	2,9
		etwas verschlechtert	4	2,8	124	5,4
		gleich geblieben	38	26,6	658	28,5
		etwas verbessert	73	51,0	1.029	44,5
		stark verbessert	26	18,2	434	18,8
S085	Niedergeschlagenheit/Angst	nicht gehabt	39	25,7	647	26,5
		gehabt, und sie ist ...	113	74,3	1.793	73,5
		stark verschlechtert	-	-	57	3,2
		etwas verschlechtert	7	6,2	124	6,9
		gleich geblieben	29	25,7	543	30,3
		etwas verbessert	58	51,3	745	41,6
		stark verbessert	19	16,8	324	18,1
S086	Nervosität/Unruhe	nicht gehabt	34	22,2	601	24,6
		gehabt, und sie ist ...	119	77,8	1.846	75,4
		stark verschlechtert	2	1,7	51	2,8
		etwas verschlechtert	7	5,9	127	6,9
		gleich geblieben	37	31,1	654	35,4
		etwas verbessert	52	43,7	736	39,9
		stark verbessert	21	17,6	278	15,1

Fachabt.: Wyk auf Föhr - Nordseeklinik Westfalen

Vgl.-Gruppe: Pneumologische Reha-Fachabteilungen

Tabelle 4: Abbildung der Merkmal-Angaben, nach (Bewertungs-)Bereichen (Behandlungserfolg)

Merkmal			Fachabteilung		Vergleichsgruppe	
			N	%	N	%
S087	Unaufmerksamkeit, Unkonzentriertheit oder Vergesslichkeit	nicht gehabt	31	20,4	526	21,6
		gehabt, und sie ist ...	121	79,6	1.914	78,4
		stark verschlechtert	-	-	63	3,3
		etwas verschlechtert	6	5,0	125	6,5
		gleich geblieben	39	32,2	747	39,0
		etwas verbessert	65	53,7	755	39,4
		stark verbessert	11	9,1	224	11,7
S088	Schlafstörungen	nicht gehabt	28	18,3	411	16,7
		gehabt, und sie sind ...	125	81,7	2.050	83,3
		stark verschlechtert	4	3,2	84	4,1
		etwas verschlechtert	7	5,6	146	7,1
		gleich geblieben	49	39,2	875	42,7
		etwas verbessert	47	37,6	692	33,8
		stark verbessert	18	14,4	253	12,3
S089	Schmerzen	nicht gehabt	30	19,5	507	20,6
		gehabt, und sie sind ...	124	80,5	1.949	79,4
		stark verschlechtert	5	4,0	94	4,8
		etwas verschlechtert	6	4,8	140	7,2
		gleich geblieben	44	35,5	752	38,6
		etwas verbessert	54	43,5	688	35,3
		stark verbessert	15	12,1	275	14,1
<b>Körperliche Beschwerden: <u>Vor</u> der Reha</b>						
S007	Atmungsorgane	gar nicht	5	3,2	126	5,1
		leicht	10	6,4	172	7,0
		mäßig	41	26,1	543	22,0
		stark	75	47,8	1.000	40,6
		sehr stark	26	16,6	625	25,3
S008	Herz, Kreislauf, Blutgefäße	gar nicht	59	39,3	837	34,4
		leicht	35	23,3	553	22,7
		mäßig	32	21,3	581	23,9
		stark	21	14,0	363	14,9
		sehr stark	3	2,0	100	4,1

Fachabt.: Wyk auf Föhr - Nordseeklinik Westfalen

Vgl.-Gruppe: Pneumologische Reha-Fachabteilungen

Tabelle 4: Abbildung der Merkmal-Angaben, nach (Bewertungs-)Bereichen (Behandlungserfolg)

Merkmal			Fachabteilung		Vergleichsgruppe	
			N	%	N	%
S009	Verdauungsorgane	gar nicht	63	41,4	1.050	43,1
		leicht	43	28,3	567	23,3
		mäßig	27	17,8	489	20,1
		stark	17	11,2	258	10,6
		sehr stark	2	1,3	72	3,0
S010	Sexualität	gar nicht	76	53,5	1.220	52,1
		leicht	17	12,0	342	14,6
		mäßig	25	17,6	386	16,5
		stark	14	9,9	258	11,0
		sehr stark	10	7,0	134	5,7
S011	Rücken, Muskeln oder Gelenke	gar nicht	11	7,1	280	11,4
		leicht	21	13,5	368	15,0
		mäßig	43	27,7	663	27,1
		stark	58	37,4	785	32,0
		sehr stark	22	14,2	355	14,5
<b>Körperliche Beschwerden: <u>Nach</u> der Reha</b>						
S090	Beschwerden im Bereich der Atmungsorgane	nicht gehabt	3	1,9	87	3,5
		gehabt, und sie sind ...	155	98,1	2.397	96,5
		stark verschlechtert	2	1,3	72	3,0
		etwas verschlechtert	11	7,1	166	6,9
		gleich geblieben	37	23,9	624	26,0
		etwas verbessert	71	45,8	975	40,7
		stark verbessert	34	21,9	560	23,4
S091	Beschwerden im Bereich von Herz, Kreislauf, Blutgefäßen	nicht gehabt	54	35,8	840	34,3
		gehabt, und sie sind ...	97	64,2	1.610	65,7
		stark verschlechtert	1	1,0	34	2,1
		etwas verschlechtert	4	4,1	90	5,6
		gleich geblieben	51	52,6	722	44,8
		etwas verbessert	32	33,0	572	35,5
		stark verbessert	9	9,3	192	11,9

Fachabt.: Wyk auf Föhr - Nordseeklinik Westfalen

Vgl.-Gruppe: Pneumologische Reha-Fachabteilungen

Tabelle 4: Abbildung der Merkmal-Angaben, nach (Bewertungs-)Bereichen (Behandlungserfolg)

Merkmal			Fachabteilung		Vergleichsgruppe	
			N	%	N	%
S092	Beschwerden im Bereich der Verdauungsorgane	nicht gehabt	63	40,9	1.027	41,9
		gehabt, und sie sind ...	91	59,1	1.426	58,1
		stark verschlechtert	-	-	22	1,5
		etwas verschlechtert	5	5,5	89	6,2
		gleich geblieben	40	44,0	707	49,6
		etwas verbessert	36	39,6	456	32,0
		stark verbessert	10	11,0	152	10,7
S093	Beschwerden im Bereich der Sexualität	nicht gehabt	73	50,0	1.157	48,6
		gehabt, und sie sind ...	73	50,0	1.222	51,4
		stark verschlechtert	-	-	38	3,1
		etwas verschlechtert	2	2,7	54	4,4
		gleich geblieben	48	65,8	865	70,8
		etwas verbessert	21	28,8	214	17,5
		stark verbessert	2	2,7	51	4,2
S094	Beschwerden im Bereich des Rückens, der Muskeln und der Gelenke	nicht gehabt	18	11,5	313	12,6
		gehabt, und sie sind ...	138	88,5	2.162	87,4
		stark verschlechtert	6	4,3	113	5,2
		etwas verschlechtert	6	4,3	222	10,3
		gleich geblieben	68	49,3	890	41,2
		etwas verbessert	47	34,1	755	34,9
		stark verbessert	11	8,0	182	8,4
<b>Leistungsfähigkeit (Beruf, Freizeit, Alltag)</b>						
S013	Wie würden Sie Ihre Leistungsfähigkeit in Alltag und Freizeit vor der Reha beschreiben?	sehr schlecht	23	14,6	517	20,8
		schlecht	65	41,1	1.004	40,3
		teils, teils	68	43,0	790	31,7
		gut	2	1,3	142	5,7
		sehr gut	-	-	38	1,5
S096	Wie hat sich Ihre Leistungsfähigkeit durch die Reha geändert? (Alltag, Freizeit)	stark verschlechtert	4	2,6	56	2,3
		etwas verschlechtert	6	3,9	117	4,7
		gleich geblieben	45	29,0	749	30,2
		etwas verbessert	74	47,7	1.106	44,6
		stark verbessert	26	16,8	454	18,3

Fachabt.: Wyk auf Föhr - Nordseeklinik Westfalen

Vgl.-Gruppe: Pneumologische Reha-Fachabteilungen

Tabelle 4: Abbildung der Merkmal-Angaben, nach (Bewertungs-)Bereichen (Behandlungserfolg)

Merkmal			Fachabteilung		Vergleichsgruppe	
			N	%	N	%
S098	Ich bin zur Zeit ...	berufstätig	137	89,5	1.913	81,4
		arbeitslos mit Alo-Geld-I-Bezug	10	6,5	173	7,4
		arbeitslos mit Alo-Geld-II-Bezug (Hartz IV)	2	1,3	76	3,2
		Hausfrau, Hausmann oder nicht erwerbstätig	2	1,3	75	3,2
		Rentner*in, Pensionär*in, im Vorruhestand	2	1,3	114	4,8
S104	Meine berufliche Leistungsfähigkeit vor der Reha war ...	sehr schlecht	23	15,2	565	24,8
		schlecht	49	32,5	656	28,8
		teils, teils	66	43,7	757	33,2
		gut	11	7,3	223	9,8
		sehr gut	2	1,3	80	3,5
S106	Meine berufliche Leistungsfähigkeit hat sich durch die Reha ...	stark verschlechtert	-	-	58	2,6
		etwas verschlechtert	5	3,3	106	4,7
		gleich geblieben	50	32,9	822	36,4
		etwas verbessert	82	53,9	943	41,8
		stark verbessert	15	9,9	329	14,6
<b>Gesundheitsförderliches Verhalten</b>						
S074	Ernährungsumstellung	nein	43	28,3	1.160	47,5
		ja	109	71,7	1.283	52,5
S075	Reha-Sport	nein	57	37,7	1.069	44,1
		ja	94	62,3	1.354	55,9
S076	Selbsthilfe- / Gesprächsgruppe	nein	132	88,6	2.138	90,0
		ja	17	11,4	238	10,0
S077	Gesundheits-Kurs	nein	79	54,1	1.533	64,9
		ja	67	45,9	828	35,1
S078	Entspannungsübungen	nein	71	48,3	1.299	54,8
		ja	76	51,7	1.071	45,2
S079	Ausdauersport	nein	51	33,3	815	33,5
		ja	102	66,7	1.615	66,5
S080	Krankengymnastik	nein	96	65,3	1.408	60,1
		ja	51	34,7	934	39,9

**Fachabt.: Wyk auf Föhr - Nordseeklinik Westfalen**

**Vgl.-Gruppe: Pneumologische Reha-Fachabteilungen**

**Tabelle 4: Abbildung der Merkmal-Angaben, nach (Bewertungs-)Bereichen (Behandlungserfolg)**

Merkmal			Fachabteilung		Vergleichsgruppe	
			N	%	N	%
S081	Programme zur intensiven Nachsorge	nein	109	72,2	1.797	77,3
		ja	42	27,8	528	22,7
S082	Veränderung meiner Lebensgewohnheiten	nein	26	17,3	596	24,7
		ja	124	82,7	1.813	75,3
<b>Reha-Erfolg insgesamt</b>						
S097	Wie beurteilen Sie den Erfolg der Reha-Behandlung insgesamt?	schlecht	5	3,4	150	6,3
		mittelmäßig	27	18,1	488	20,5
		gut	60	40,3	834	35,1
		sehr gut	42	28,2	686	28,9
		ausgezeichnet	15	10,1	217	9,1

Fachabt.: Wyk auf Föhr - Nordseeklinik Westfalen

Vgl.-Gruppe: Pneumologische Reha-Fachabteilungen

## B 2.3 Weitere Wertungen der Rehabilitand\*innen

Tabelle 5: Abbildung weiterer Merkmal-Angaben (numerisch sortiert)

Merkmal			Fachabteilung		Vergleichsgruppe	
			N	%	N	%
S062	Seelische Probleme im Zusammenhang mit der Krankheit wurden besprochen.	nein	38	24,5	768	31,0
		eher nein	32	20,6	480	19,4
		teils ja, teils nein	19	12,3	352	14,2
		eher ja	23	14,8	309	12,5
		ja	43	27,7	571	23,0
S063	Zeitpunkt der ärztlichen Aufnahmeuntersuchung	am Aufnahmetag	96	60,4	1.588	64,4
		am 2. Tag	56	35,2	775	31,4
		am 3. Tag	2	1,3	69	2,8
		am 4. Tag	1	0,6	9	0,4
		nach dem 4. Tag	4	2,5	25	1,0
S064	Zeitpunkt des Behandlungsbeginns	am Aufnahmetag	8	5,0	227	9,1
		am 2. Tag	120	75,0	1.762	70,8
		am 3. Tag	23	14,4	358	14,4
		am 4. Tag	4	2,5	69	2,8
		nach dem 4. Tag	5	3,1	74	3,0
S065	Häufigkeit ausgefallener Behandlungen	nie	114	71,7	1.345	54,1
		1-mal	28	17,6	537	21,6
		2-mal	9	5,7	305	12,3
		3-mal	4	2,5	143	5,7
		mehr als 3-mal	4	2,5	157	6,3
S066	Häufigkeit des Ärzt*innenwechsels	nie	120	75,5	1.583	63,2
		1-mal	30	18,9	590	23,6
		2-mal	7	4,4	192	7,7
		3-mal	2	1,3	96	3,8
		mehr als 3-mal	-	-	44	1,8
S067	Häufigkeit des Therapeut*innenwechsels	nie	79	49,7	913	37,0
		1-mal	26	16,4	436	17,7
		2-mal	25	15,7	402	16,3
		3-mal	10	6,3	192	7,8
		mehr als 3-mal	19	11,9	524	21,2

**Fachabt.: Wyk auf Föhr - Nordseeklinik Westfalen**

**Vgl.-Gruppe: Pneumologische Reha-Fachabteilungen**

**Tabelle 5: Abbildung weiterer Merkmal-Angaben (numerisch sortiert)**

Merkmal			Fachabteilung		Vergleichsgruppe	
			N	%	N	%
S083	Einschneidende Ereignisse seit dem Ende der Reha	nein, kein Ereignis	91	57,2	1.366	55,3
		ja, ein Ereignis	33	20,8	541	21,9
		ja, zwei Ereignisse	23	14,5	348	14,1
		ja, drei Ereignisse	8	5,0	112	4,5
		mehr als drei Ereignisse	4	2,5	102	4,1
S099	Bis zum Beginn der Reha war ich ...	voll berufstätig	118	83,1	1.468	69,7
		teilzeitbeschäftigt	18	12,7	475	22,6
		arbeitslos gemeldet	6	4,2	163	7,7
S100	Ich bin zur Zeit ...	voll berufstätig	114	79,7	1.326	65,6
		teilzeitbeschäftigt	19	13,3	459	22,7
		arbeitslos gemeldet	10	7,0	237	11,7
S101	Ich war vor der Reha ...	arbeitsfähig (nicht krankgeschrieben)	113	73,4	1.324	58,6
		arbeitsunfähig (krankgeschrieben)	41	26,6	936	41,4
S102	Ich bin zur Zeit ...	arbeitsfähig (nicht krankgeschrieben)	125	82,8	1.536	68,9
		arbeitsunfähig (krankgeschrieben)	26	17,2	692	31,1
S103	Krankschreibungen seit Ende der Reha	gar nicht	87	57,2	1.011	44,6
		etwa 1 Woche	12	7,9	161	7,1
		etwa 2 Wochen	7	4,6	132	5,8
		etwa 3 Wochen	6	3,9	63	2,8
		etwa 4 Wochen	9	5,9	108	4,8
		etwa 5 bis 6 Wochen	4	2,6	74	3,3
		mehr als 6 Wochen	27	17,8	718	31,7
S105	Meine berufliche Leistungsfähigkeit ist zur Zeit ...	sehr schlecht	7	4,6	318	13,9
		schlecht	18	11,9	370	16,2
		teils, teils	58	38,4	729	31,9
		gut	61	40,4	729	31,9
		sehr gut	7	4,6	138	6,0
S108	Werden Sie bis zum Rentenalter berufstätig bleiben können?	auf jeden Fall	23	15,0	327	14,4
		eher ja	37	24,2	595	26,3
		unsicher	55	35,9	667	29,4
		eher nein	28	18,3	400	17,7
		auf keinen Fall	10	6,5	276	12,2



Fachabt.: Wyk auf Föhr - Nordseeklinik Westfalen

Vgl.-Gruppe: Pneumologische Reha-Fachabteilungen

Tabelle 5: Abbildung weiterer Merkmal-Angaben (numerisch sortiert)

Merkmal			Fachabteilung		Vergleichsgruppe	
			N	%	N	%
S109	Mein Gesundheitszustand gefährdet meine Erwerbsfähigkeit dauerhaft.	nein	77	53,1	1.077	50,8
		ja	68	46,9	1.044	49,2
S110	Ich überlege zur Zeit, eine Erwerbsminderungsrente zu beantragen.	nein	119	80,4	1.588	74,3
		ja	29	19,6	549	25,7
S111	Ich habe bereits eine Erwerbsminderungsrente beantragt.	nein	148	98,0	2.089	95,0
		ja	3	2,0	111	5,0
S113	Welchen höchsten Schulabschluss haben Sie erworben?	ohne Schulabschluss	5	3,8	66	3,6
		Hauptschulabschluss	65	49,2	636	34,2
		Mittlere Reife	43	32,6	692	37,2
		Fachabitur	12	9,1	191	10,3
		Abitur	7	5,3	216	11,6
		anderes	-	-	58	3,1
S114	Feste Partnerschaft	nein	34	26,0	459	24,1
		ja	97	74,0	1.447	75,9
S115	Ist Deutsch ihre Muttersprache?	nein	8	5,9	176	9,1
		ja	128	94,1	1.767	90,9
S116	Brauchten Sie Hilfe beim Ausfüllen des Fragebogens?	nein	131	97,0	1.805	93,1
		ja	4	3,0	134	6,9

Fachabt.: Wyk auf Föhr - Nordseeklinik Westfalen

Vgl.-Gruppe: Pneumologische Reha-Fachabteilungen

## B 3 Weitere Merkmale und Diagnosenspektrum

### B 3.1 Weitere Merkmale der Rehabilitand\*innen

Tabelle 6: Ausgewählte Merkmale

Merkmale	Fachabteilung	Vergleichs- gruppe
<b>Anzahl der Datensätze</b>	<b>160</b>	<b>2.529</b>
<b>Institutionskennzeichen</b>	<b>159</b>	<b>2.410</b>
510100944	100,0%	-
<b>Fachabteilungsschlüssel</b>	<b>159</b>	<b>2.410</b>
1400	100,0%	90,7%
<b>Rentenversicherungsträger</b>	<b>160</b>	<b>2.529</b>
DRV Westfalen	100,0%	14,5%
<b>Geschlecht</b>	<b>159</b>	<b>2.410</b>
Weiblich	27,7%	45,4%
Männlich	72,3%	54,6%
<b>Alter</b>	<b>159</b>	<b>2.410</b>
Unter 18 Jahre	-	-
18 bis 29 Jahre	0,6%	1,2%
30 bis 39 Jahre	4,4%	4,1%
40 bis 49 Jahre	13,2%	11,8%
50 bis 59 Jahre	54,1%	47,7%
60 Jahre und älter	27,7%	35,3%
Alter (Durchschnitt in Jahren)	54,8	55,5
<b>Maßnahmeart</b>	<b>159</b>	<b>2.410</b>
entfällt/noch keine Angabe möglich	-	-
normale Leistung	100,0%	96,6%
Ca-Leistungen nach § 15 SGB VI	-	2,0%
Ca-Reha-Leistung nach § 31 Abs. 1 Nr. 3 SGB VI	-	1,3%
Entwöhnungsbehandlungen	-	-
sonstige Leistung nach § 31 Abs. 1 SGB VI	-	-
stufenweise Wiedereingliederung nach § 28 SGB IX	-	-
Auftragsleistung	-	-

Fachabt.: Wyk auf Föhr - Nordseeklinik Westfalen

Vgl.-Gruppe: Pneumologische Reha-Fachabteilungen

Tabelle 6: Ausgewählte Merkmale

Merkmale	Fachabteilung	Vergleichs- gruppe
<b>Besondere Verfahrensarten*</b>	<b>159</b>	<b>2.410</b>
Leistung zur medizinischen Rehabilitation für Kinder	-	-
AHB	-	19,4%
Reha-Leistung nach Reha-Rechtsbehelf	15,7%	8,0%
Eiltfall (Bevorzugte Einladung, § 51 SGB V, § 145 SGB III)	9,4%	13,0%
Reha-Leistung aus dem Rentenverfahren	0,6%	0,8%
<b>Art der Durchführung</b>	<b>159</b>	<b>2.410</b>
stationär	100,0%	100,0%
ganztägig ambulant	-	-
ambulant	-	-
keine Aussage	-	-
<b>Arbeit vor Antragstellung</b>	<b>159</b>	<b>2.410</b>
versicherungspflichtig beschäftigt	97,5%	92,0%
arbeitslos gemeldet	0,6%	3,7%
nicht erwerbstätig	1,9%	4,3%
<b>Arbeitsunfähigkeit (AU) vor Reha</b>	<b>159</b>	<b>2.410</b>
keine AU-Zeiten innerhalb von 12 Monaten vor Reha	22,6%	11,1%
bis unter 3 Monate AU	48,4%	49,9%
3 bis unter 6 Monate AU	11,3%	14,8%
6 und mehr Monate AU	15,7%	20,5%
nicht erwerbstätig	1,9%	3,8%
<b>Maßnahmedauer (Durchschnitt in Tagen)</b>	<b>159</b>	<b>2.410</b>
Durchschnitt in Tagen	25	24
<b>Arbeitsfähigkeit bei Entlassung</b>	<b>159</b>	<b>2.410</b>
keine Aussage möglich	-	0,2%
arbeitsfähig	81,1%	54,9%
arbeitsunfähig	18,9%	42,5%
Beurteilung nicht erforderlich	-	2,4%
<b>Leistungsfähigkeit (letzter Beruf)</b>	<b>159</b>	<b>2.410</b>
6 Stunden und mehr	93,7%	79,0%
3 bis unter 6 Stunden	-	1,1%
unter 3 Stunden	6,3%	18,4%
keine Angabe erforderlich	-	1,6%

**Fachabt.: Wyk auf Föhr - Nordseeklinik Westfalen**

**Vgl.-Gruppe: Pneumologische Reha-Fachabteilungen**

**Tabelle 6: Ausgewählte Merkmale**

<b>Merkmale</b>	<b>Fachabteilung</b>	<b>Vergleichs- gruppe</b>
<b>Leistungsfähigkeit (allgemein)</b>	<b>159</b>	<b>2.410</b>
6 Stunden und mehr	98,7%	89,5%
3 bis unter 6 Stunden	-	1,2%
unter 3 Stunden	1,3%	7,6%
keine Angabe erforderlich	-	1,7%
<b>Entlassungsform</b>	<b>159</b>	<b>2.410</b>
regulär	100,0%	97,2%
vorzeitig auf ärztliche Veranlassung	-	0,5%
vorzeitig mit ärztlichem Einverständnis	-	1,9%
vorzeitig ohne ärztliches Einverständnis	-	0,2%
disziplinarisch	-	0,0%
verlegt	-	0,2%
Wechsel in eine andere Reha-Form	-	-
gestorben	-	-

\* Es gibt Leistungen ohne Verfahrensart, d.h. die Verfahrensarten addieren sich nicht notwendig auf 100%, und es gibt Leistungen mit mehreren Verfahrensarten, d.h. die Verfahrensarten sind nicht disjunkt und können sich auch auf über 100% addieren.

Fachabt.: Wyk auf Föhr - Nordseeklinik Westfalen

Vgl.-Gruppe: Pneumologische Reha-Fachabteilungen

## B 3.2 Diagnosenspektrum

Tabelle 7: Diagnosen

	Fachabteilung		Vergleichsgruppe	
	N	%	N	%
<b>Anzahl gültiger Diagnosen (ICD 10)</b>	<b>159</b>		<b>2.408</b>	
<b>A00 - B99 Kap. I. Bestimmte infektiöse und parasitäre Krankheiten</b>	-	-	<b>47</b>	<b>1,95</b>
<b>C00 - D48 Kap. II. Neubildungen</b>	-	-	<b>86</b>	<b>3,57</b>
<b>D50 - D90 Kap. III. Krankheiten des Blutes und der blutbildenden Organe sowie bestimmte Störungen mit Beteiligung des Immunsystems</b>	<b>1</b>	<b>0,63</b>	<b>48</b>	<b>1,99</b>
<i>D86 Sarkoidose</i>	1	0,63	47	1,95
<b>E00 - E90 Kap. IV. Endokrine, Ernährungs- und Stoffwechselkrankheiten</b>	-	-	<b>17</b>	<b>0,71</b>
<b>F00 - F99 Kap. V. Psychische und Verhaltensstörungen</b>	-	-	<b>10</b>	<b>0,42</b>
<b>G00 - G99 Kap. VI. Krankheiten des Nervensystems</b>	<b>1</b>	<b>0,63</b>	<b>27</b>	<b>1,12</b>
<i>G47 Schlafstörungen</i>	1	0,63	26	1,08
<b>H00 - H59 Kap. VII. Krankheiten des Auges und der Augenanhangsgebilde</b>	-	-	<b>1</b>	<b>0,04</b>
<b>I00 - I99 Kap. IX. Krankheiten des Kreislaufsystems</b>	<b>2</b>	<b>1,26</b>	<b>22</b>	<b>0,91</b>
<i>I10 Essentielle (primäre) Hypertonie</i>	1	0,63	2	0,08
<i>I26 Lungenembolie</i>	1	0,63	14	0,58
<b>J00 - J99 Kap. X. Krankheiten des Atmungssystems</b>	<b>135</b>	<b>84,91</b>	<b>1.789</b>	<b>74,29</b>
<i>J06 Akute Infektionen an mehreren oder n.n.bez. Lokalisationen der oberen Atemwege</i>	1	0,63	1	0,04
J10 - J18 Grippe und Pneumonie	2	1,26	244	10,13
<i>J15 Pneumonie durch Bakterien, a.n.k.</i>	1	0,63	16	0,66
<i>J18 Pneumonie, Erreger n.n.bez.</i>	1	0,63	43	1,79
J30 - J39 Sonstige Krankheiten der oberen Atemwege	4	2,52	29	1,20
<i>J30 Vasomotorische und allergische Rhinopathie</i>	1	0,63	4	0,17
<i>J32 Chronische Sinusitis</i>	3	1,89	18	0,75
J40 - J47 Chronische Krankheiten der unteren Atemwege	120	75,47	1.396	57,97
<i>J40 Bronchitis, nicht als akut oder chronisch bezeichnet</i>	1	0,63	9	0,37
<i>J42 N.n.bez. chronische Bronchitis</i>	1	0,63	17	0,71
<i>J44 Sonstige chronische obstruktive Lungenkrankheit</i>	54	33,96	542	22,51
<i>J45 Asthma bronchiale</i>	64	40,25	794	32,97
J80 - J84 Sonstige Krankheiten der Atmungsorgane, die hauptsächlich das Interstitium betreffen	5	3,14	53	2,20
<i>J84 Sonstige interstitielle Lungenkrankheiten</i>	5	3,14	41	1,70

Tabelle 7: Diagnosen

		Fachabteilung		Vergleichsgruppe	
		N	%	N	%
J85	<i>Abszess der Lunge und des Mediastinums</i>	1	0,63	7	0,29
J90 - J94	Sonstige Krankheiten der Pleura	2	1,26	17	0,71
J90	<i>Pleuraerguss, a.n.k.</i>	1	0,63	2	0,08
J93	<i>Pneumothorax</i>	1	0,63	11	0,46
<b>K00 - K93</b>	<b>Kap. XI. Krankheiten des Verdauungssystems</b>	-	-	<b>3</b>	<b>0,12</b>
<b>L00 - L99</b>	<b>Kap. XII. Krankheiten der Haut und der Unterhaut</b>	-	-	<b>17</b>	<b>0,71</b>
<b>M00 - M99</b>	<b>Kap. XIII. Krankheiten des Muskel-Skelett-Systems und des Bindegewebes</b>	<b>4</b>	<b>2,52</b>	<b>22</b>	<b>0,91</b>
M30 - M36	Systemkrankheiten des Bindegewebes	2	1,26	9	0,37
M30	<i>Panarteriitis nodosa und verwandte Zustände</i>	1	0,63	3	0,12
M35	<i>Sonstige Krankheiten mit Systembeteiligung des Bindegewebes</i>	1	0,63	2	0,08
M54	<i>Rückenschmerzen</i>	1	0,63	4	0,17
M79	<i>Sonstige Krankheiten des Weichteilgewebes, a.n.k.</i>	1	0,63	1	0,04
<b>Q00 - Q99</b>	<b>Kap. XVII. Angeborene Fehlbildungen, Deformitäten und Chromosomenanomalien</b>	-	-	<b>3</b>	<b>0,12</b>
<b>R00 - R99</b>	<b>Kap. XVIII. Symptome und abnorme klinische und Laborbefunde, die anderenorts nicht klassifiziert sind</b>	<b>1</b>	<b>0,63</b>	<b>31</b>	<b>1,29</b>
R53	<i>Unwohlsein und Ermüdung</i>	1	0,63	1	0,04
<b>S00 - T99</b>	<b>Kap. XIX. Verletzungen, Vergiftungen und bestimmte andere Folgen äußerer Ursachen</b>	-	-	<b>4</b>	<b>0,17</b>
<b>U00 - U99</b>	<b>Kap. XXII. Schlüsselnummern für besondere Zwecke</b>	<b>14</b>	<b>8,81</b>	<b>273</b>	<b>11,34</b>
U00 - U49	Vorläufige Zuordnungen für Krankheiten mit unklarer Ätiologie	14	8,81	272	11,30
U07	<i>Krankheiten mit unklarer Ätiologie und nicht belegte Schlüsselnummern</i>	13	8,18	129	5,36
U09	<i>Post-COVID-19-Zustand</i>	1	0,63	64	2,66
<b>Z00 - Z99</b>	<b>Kap. XXI. Faktoren, die den Gesundheitszustand beeinflussen und zur Inanspruchnahme des Gesundheitswesens führen</b>	<b>1</b>	<b>0,63</b>	<b>8</b>	<b>0,33</b>
Z86	<i>Bestimmte andere Krankheiten in der Eigenanamnese</i>	1	0,63	2	0,08